ПЛОВДИВСКИ УНИВЕРСИТЕТ „ ПАИСИЙ ХИЛЕНДАРСКИ“
ФАКУЛТЕТ ПО МАТЕМАТИКА И ИНФОРМАТИКА

ДИПЛОМНА РАБОТА

На тема

Програма-речник за въвеждане и визуализация на думи за езиково обучение

Дипломант:
Пламен Димитров Качулков
0701261020

Научен ръководител:
Докт. Мая Стоева

СЪДЪРЖАНИЕ

- Цел на дипломната работа
- Идеен проект
- Реализация
- Използвани технологии
- Демонстрация
- Идеи за бъдещо развитие

Цел на дипломната работа

- проектирането и реализацията на софтуерна система за обучение по английски език
- Възможност за бъдещо развитие и добавяне на нови езици

Идеен проект

- Създаване на Сигналета шрифта
- Създаване на приложението
- Речник
- Преводач
- Добавяне на думи в речника

Реализация- речник

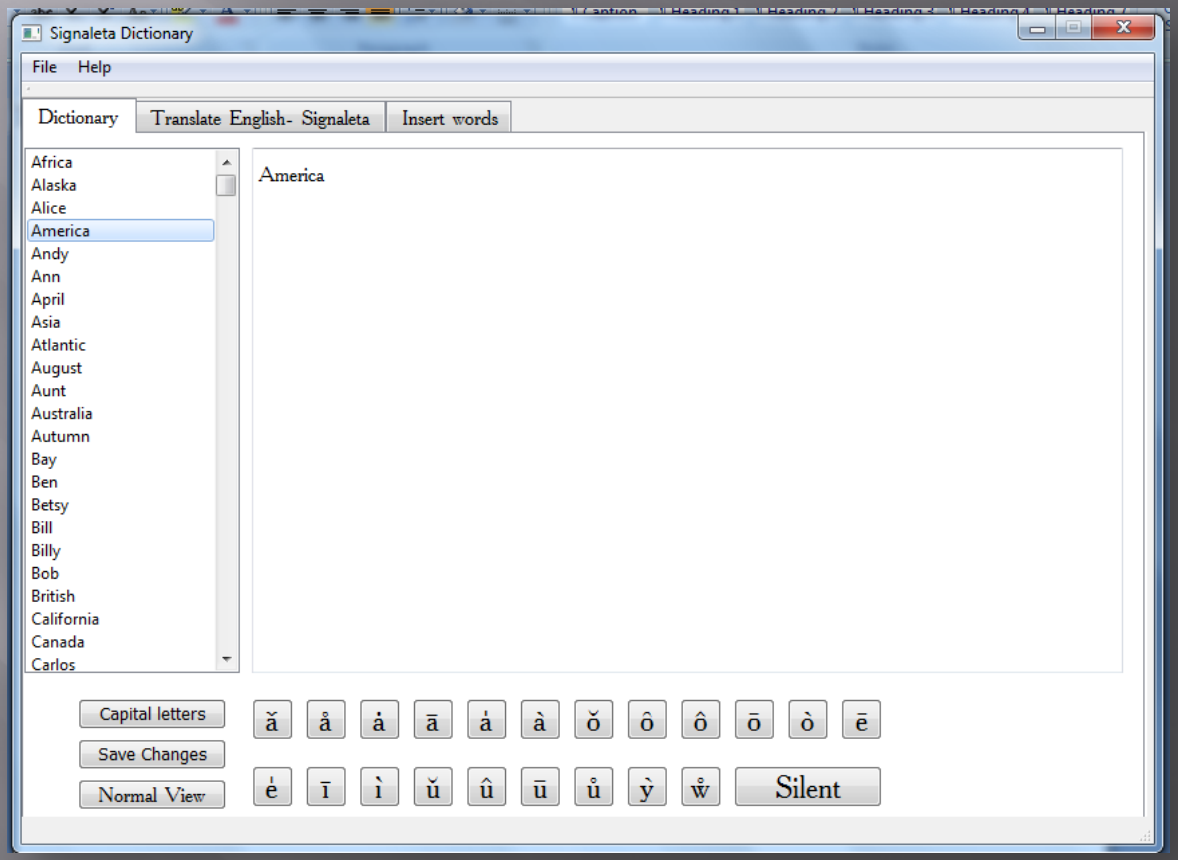

Реализация- преводач

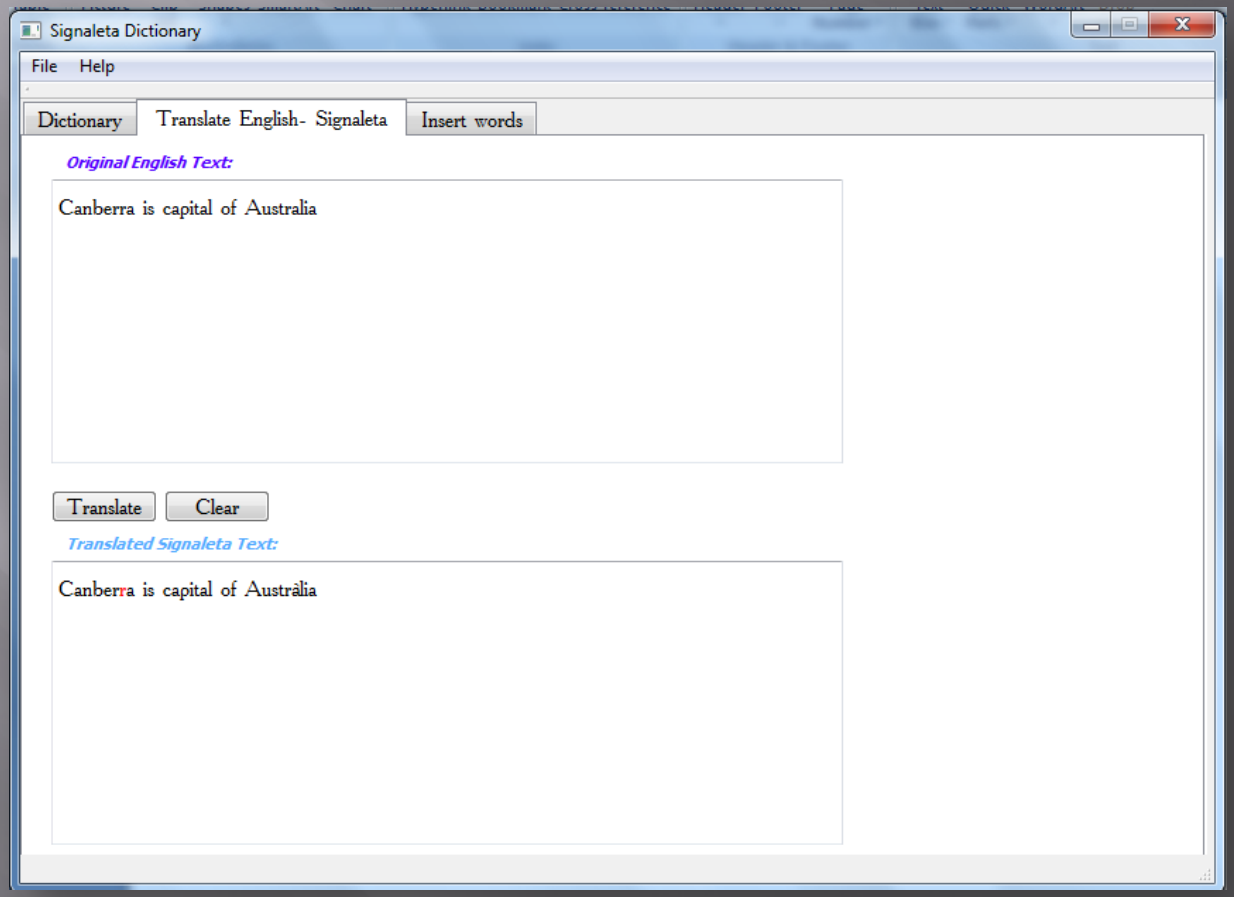

Реализация – въвеждане на думи в речника

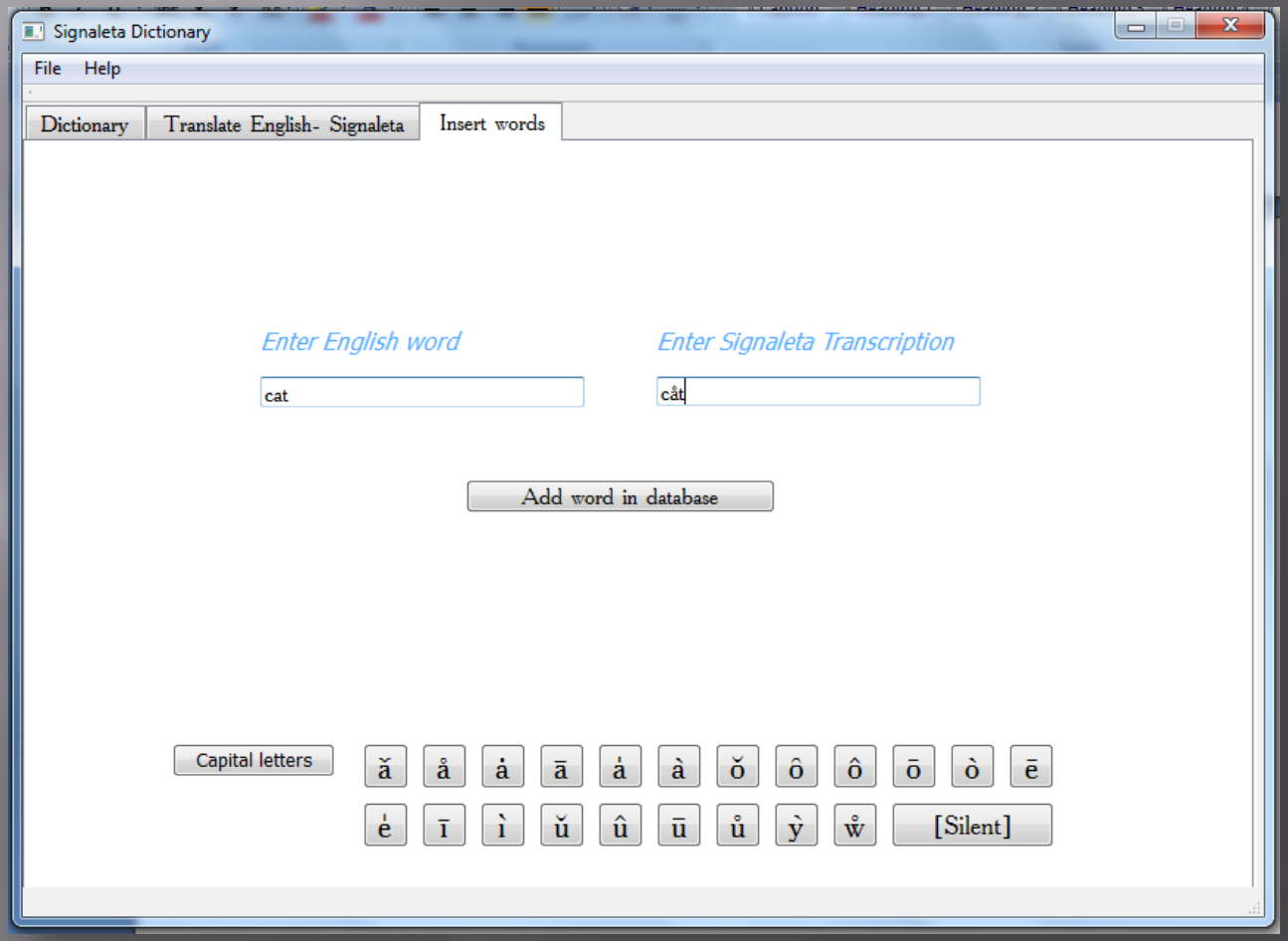

Използвани технологии

- Font Creator- за създаване на специалния шрифт
- Qt- за създаване на приложението посредством designer- програмата и езика за програмиране C++

Идеи за бъдещо развитие

- Разработване за повече от един език
- Използване на повече проверки, които да премахнат допуснати пропуски
- Възможност за гласово транслиране и превод
- Подобрен дизайн на потребителския интерфейс

Въпроси?

- Благодаря за вниманието!